

Gymnasium | Bornbrook

Schulenburg 4 | 21031 Hamburg-Lohbrügge | Telefon 040 - 428 954 210

Bornbrook

WEITER DENKEN

Gymnasium Bornbrook

Elternabend 2023

**Herzlich Willkommen zum
Elternabend des S3!**

S3 – Endspurt zum Abitur

Begrüßung

Informationen zur Oberstufe, u.a.

- Klausuren und Vorabitur
- Wahl der Abiturprüfungsfächer
- Regeln zur Erlangung der Abiturzulassung, Abiturnote
- Erste Termine
- Wahl der ElternvertreterInnen

In den Tutgruppen: Reise, etc.

Leistungsbewertung

- **Klausuren:**
 - 2-3 Klausuren pro Schuljahr
 - Dauer: grundsätzlich zweistündig, in Deutsch dreistündig
- **Laufende Kursarbeit:** „mündliche Note“

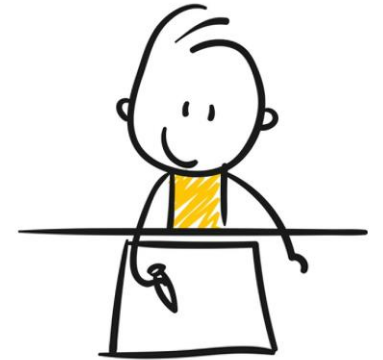

Präsentationsleistung (PL):

Eine PL ersetzt eine Klausur (Vorbereitung auf mündl. Abiturprüfung)

guter Zeitpunkt für die PL: S3

Wahl des Faches nach Absprache mit Fachlehrer*innen zu Beginn des
3. Semesters

Empfehlung: mündliches Prüfungsfach einmal wählen



Vorabiturklausuren

- Klausuren unter Abiturbedingungen in den schriftlichen Abiturprüfungsfächern
- Ersetzen eine „normale“ Klausur
- Können nicht durch eine Präsentationsleistung (PL) ersetzt werden

Sport

- u.a. Coopertest

Erforderlich in der Oberstufe ist u.a.:

- Lernbereitschaft, Selbstständigkeit
- Übernahme der Verantwortung für den eigenen Lernprozess
(man lernt nicht nur für die Schule oder die Noten!)
- Einhalten von Terminen, Abgabe von Zetteln
- Pünktlichkeit
- ...



Wahl der 4 Abiturfächer

Wahl der 4 Abifächer: zu Beginn des 3. Semesters

Außerdem: Festlegung des mdl. Prüfungsformats

- **Präsentationsprüfung** oder
- **Klassische mündliche Prüfung**

(Ist profilgebende Fach mündliches Prüfungsfach, dann ist eine Präsentationsprüfung verpflichtend)

Wahl der 4 Abiturfächer

Mind. 2 Kernfächer

- mind. 1 davon schriftl. erhöht

2

1 Profulfach, was nicht Kernfach ist

- erhöht
- entweder schriftl. oder als Präsentationsprüfung

1

4. Fach (Abdeckung Aufgabenfelder)

- sprachlich-literarisch-künstlerisch
- gesellschaftswiss.
- mathematisch-naturwiss.-technisch

1

Voraussetzungen: Unterricht mind. ½ Jahr vor Eintritt in die Studienstufe sowie durchgängig in der Studienstufe
Mind. zwei Fächer müssen schriftlich auf erhöhtem Anforderungsniveau gewählt werden.

Abiturzulassung

Montag	Dienstag	Mittwoch	Donnerstag	Freitag

Deutsch

weitergeführte Fremdsprache

Mathematik

Profilgebendes Fach

profilbegleitendes Fach

Seminar

Physik, Chemie oder Biologie

Geografie, Geschichte oder PGW

Religion, Philosophie

Musik, Theater oder Kunst

Sport

Chor, Big Band, Orchester (begrenzt)

32-40 Kurse

Abiturzulassung

Montag	Dienstag	Mittwoch	Donnerstag	Freitag

Vorsicht bei:

- Unterkursen!
- Null-Punkte-Kursen!

+ alle Semester der Abiturprüfungsfächer

32-40 Kurse

Deutsch

weitergeführte Fremdsprache

Mathematik

Profilgebendes Fach

profilbegleitendes Fach

Seminar

Physik, Chemie oder Biologie

eins davon

Geografie, Geschichte oder PGW

eins davon

Religion, Philosophie

Musik, Theater oder Kunst

eins davon

Sport

Chor, Big Band, Orchester (begrenzt)

2 Fächer mit doppelter Wertung

- Das **profilgebende Fach**, das auch in der Abiturprüfung Prüfungsfach ist.

- Ein **Kernfach auf eA**, das im Abitur geprüft wird.

Voraussetzungen:

Max. 20% mit weniger als 5Pkt, kein
Ergebnis mit 0Pkt, gesamt mind. 200Pkt

1. Schriftlicher Teil: Zentralabitur (bis auf u.a. Kunst, Musik)

2. Mündlicher Teil:

- Präsentationsprüfung

Prüfung: 10min mediengestützter Vortrag und 20min Fachgespräch

- „klassische“ Prüfung

30min Prüfungsgespräch zu zwei Themenbereichen

Block 2 (Abiprüfungen)

Alle 4 Ergebnisse aus den 4 Prüfungen

Vor.: mind. 2 Fächer (eins davon eA) mit mind. 5 Punkten

Vor.: insgesamt mind. 20 Punkte

Block 2 (Abiprüfungen)

Alle 4 Ergebnisse aus den 4 Prüfungen

Vor.: mind. 2 Fächer (eins davon eA) mit mind. 5 Punkten

Vor.: insgesamt mind. 20 Punkte

Mündliche Prüfung möglich bei Abweichung von mind. 4 Punkten vom Semesterdurchschnitt

(Gewichtung schriftlich 2/3 mündlich 1/3)

Punkte für das Abitur

1. Block 1: Punkte aus 32-40 Kursen in den 4 Semestern der Studienstufe **2/3 der Abinote**

2. Block 2: Punkte aus den 4 Abiturprüfungen **1/3 der Abinote**

→ das Abitur läuft bereits !!!

Abiturtermine

schriftlich: 18.04. bis 08.05.2024

mündlich: 01.07. bis 09.07.2024

1. Abmeldung durch die Eltern bei Krankheit, insbesondere bei Klausuren bzw. Klausurersatzleistungen
2. Auf regelmäßigen Unterrichtsbesuch achten
3. Notenentwicklung beobachten
4. Sich als ElternvertreterInnen engagieren
(25.09. Elternvollversammlung)

Wahl der ElternvertreterInnen

ELTERNVERTRETER – AUFGABEN (NACH §70 HMBSG)

Sie sind Mitglieder der Klassenkonferenz und wirken in dieser Funktion an der Beratung über alle Angelegenheiten mit, die für die gemeinsame Arbeit in der Klasse von wesentlicher Bedeutung sind.

ELTERNVERTRETER – AUFGABEN

(NACH §70 HMBSG)

Sie haben u.a. die Aufgabe,

den Elternrat zu wählen,

bei Meinungsverschiedenheiten zwischen einzelnen Eltern und Lehrkräften zu vermitteln,

die Eltern über aktuelle Fragen der Schule zu informieren,

an der Einsichtnahme der Noten teilzunehmen

Termine

31.08.: Abgabe unterschriebene Zeugniskopie S2

14.09.: Abgabe Wahl der Abiturprüfungsfächer

14.09. : Abgabe Wahl der PL

25.09.: Elternvollversammlung

09.10. – 13.10 .: Projekt- und Reisewoche

S3: Endspurt zum Abitur

... Fragen?

**Vielen Dank für Ihre
Aufmerksamkeit und viel Erfolg für
Ihre Kinder in der Oberstufe!**