

Gymnasium | Bornbrook

Schulenburg 4 | 21031 Hamburg-Lohbrügge | Telefon 040 - 428 954 210

Bornbrook

WEITER DENKEN

Gymnasium Bornbrook

Informationen zur Studienstufe

Agenda

- Informationen zur **Studienstufe**
- Kurze Informationen zu unseren **Profilen**

Agenda

- Informationen zur **Studienstufe**
- Kurze Informationen zu unseren **Profilen**

- **Berufsorientierung**
- **Was will ich?**
- **Ein Weg führt über das Abitur ...**



Alltag in der Profileroberstufe

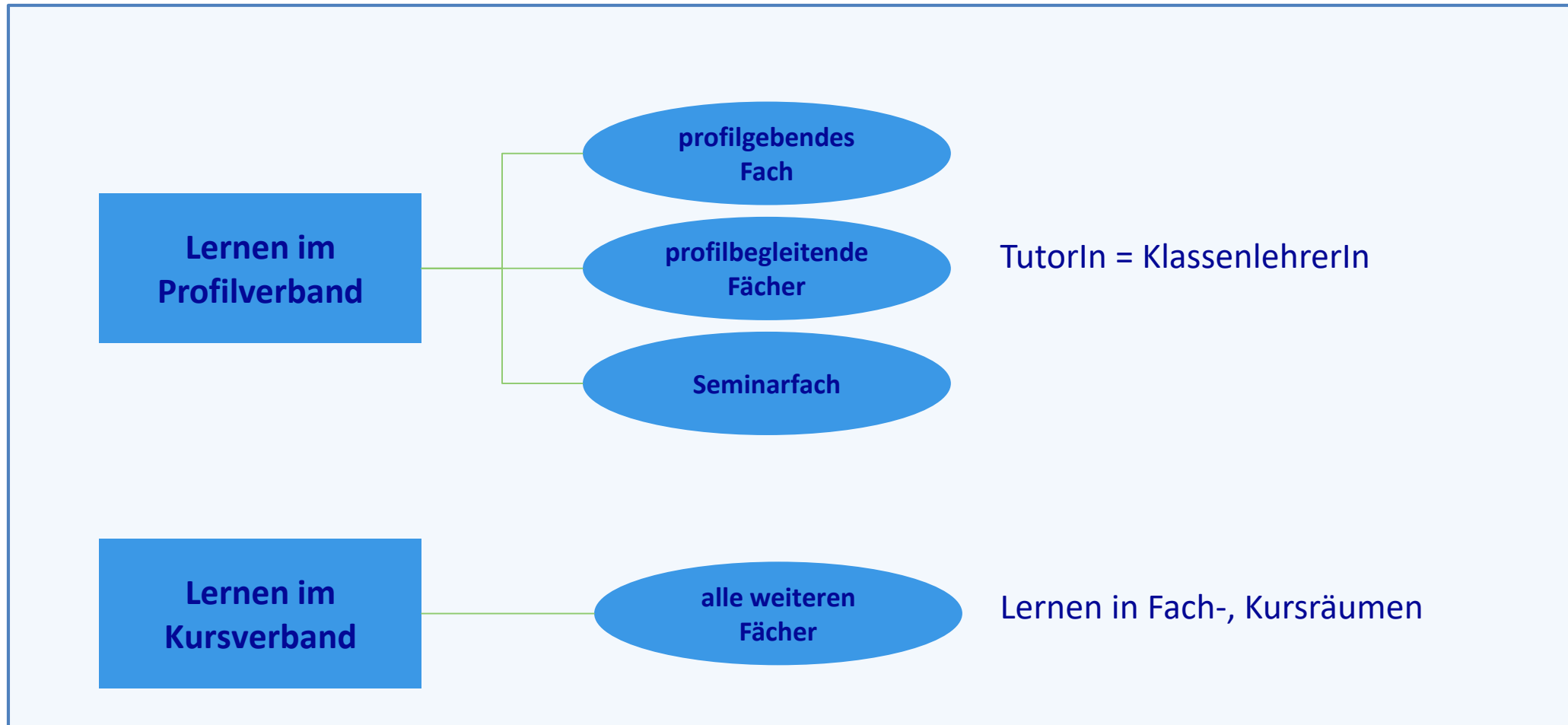

Stundenplan

Montag	Dienstag	Mittwoch	Donnerstag	Freitag

Kernfächer

Fächer im Profil

Weitere Fächer

34 Wochenstunden



Der Unterricht in der Studienstufe

Anforderungsniveaus der Kurse:

- grundlegendes Niveau
- erhöhtes Niveau (mindestens drei Fächer)

Noten → Punkte

! Unterkurs !

Noten	+ 1 -	+ 2 -	+ 3 -	+ 4	-	+ 5 -	6
Punkte	15 14 13	12 11 10	9 8 7	6 5	4	3 2 1	0

Der Unterricht in der Studienstufe

Kernfächer (Mathe, Deutsch, Englisch/FS): 2 der 3 Kernfächer werden auf erhöhtem Anforderungsniveau (eA) belegt

Profilbereiche: Fächerverbund aus einem oder zwei profilgebenden Fächern (eA), weiteren profilbegleitenden Fächern und dem Seminar

Sonstige Fächer: zur Komplettierung des Stundenplans

Belegverpflichtungen (Ø 34 Std.)

Kernfächer: je 4 Wochenstunden, 2 von 3 auf erhöhtem Niveau

Gesellschaftswiss.: 4 Wochenstunden
ein Fach aus Gesch./PGW/Geo durchgängig über 4 Semester

Naturwiss.-techn.: 4 Wochenstunden
ein Fach aus Phy/Che/Bio durchgängig über 4 Semester

Künste: 4 Semester ein Fach aus Mus/BK/Theater

Rel / Philo: 4 Semester ein Fach aus Rel / Philo

Sport: 4 Semester Sport

Leistungsbewertung

- **Klausuren:**

In vierstündigen Fächern: mind. 3 Klausuren pro Schuljahr

In zweistündigen Fächern: mind. 2 Klausuren pro Schuljahr

Dauer: grundsätzlich zweistündig, in Deutsch dreistündig



- **Laufende Kursarbeit:** „mündliche Note“



**Note der laufenden Kursarbeit
überwiegt !!!**

Leistungsbewertung

Präsentationsleistung (PL):

Schüler*innen wählen pro Schuljahr eine Präsentationsleistung (Pflicht)

Diese PL ersetzen eine Klausur (Vorbereitung auf mündl. Abiturprüfung)

guter Zeitpunkt für die PL: S2, S3

Wahl des Faches nach Absprache mit Fachlehrern zu Beginn des 1. und 3.
Semesters

Empfehlung: mündliches Prüfungsfach einmal wählen



Erforderlich in der Oberstufe ist u.a.:

- Lernbereitschaft
- Übernahme der Verantwortung für den eigenen Lernprozess
(man lernt nicht nur für die Schule oder die Noten!)
- Selbstständigkeit
- Einhalten von Terminen, Abgabe von Zetteln
- Pünktlichkeit
- ...

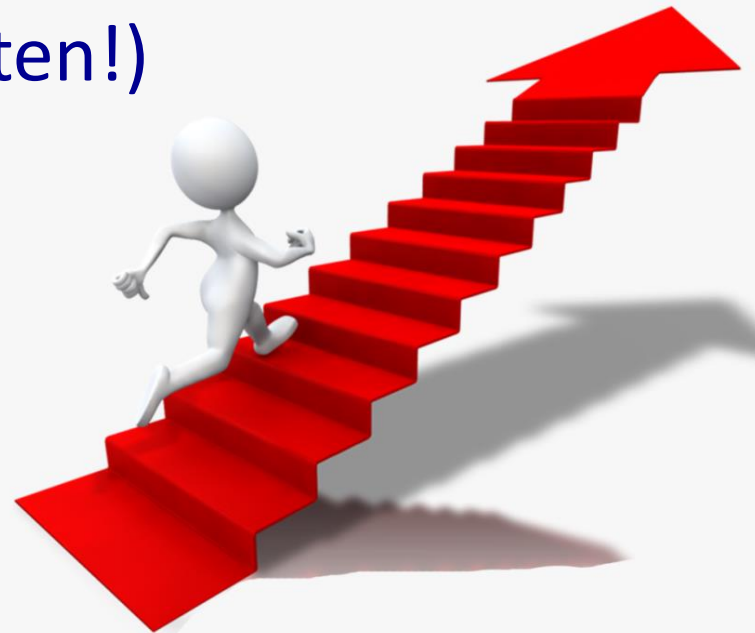

Die „besondere Lernleistung“:

- eigenständig erbrachte Schülerleistung
- muss einem Fach zugeordnet werden können
- muss sich über zwei Semester erstrecken
- darf nicht Unterrichtsgegenstand gewesen sein
- kann in die Gesamtqualifikation (Block I oder II eingebracht werden)

Wahl der 4 Abiturfächer

Wahl der 4 Abifächer: zu Beginn des 3. Semesters

Außerdem: Festlegung des mdl. Prüfungsformats

- **Präsentationsprüfung** oder
- **Klassische mündliche Prüfung**

Wahl der 4 Abiturfächer

Mind. 2 Kernfächer

- mind. 1 davon schriftl. erhöht

2

1 Profulfach, was nicht Kernfach ist

- erhöht
- entweder schriftl. oder als Präsentationsprüfung

1

4. Fach (Abdeckung Aufgabenfelder)

- sprachlich-literarisch-künstlerisch
- gesellschaftswiss.
- mathematisch-naturwiss.-technisch

1

Voraussetzungen: Unterricht mind. ½ Jahr vor Eintritt in die Studienstufe sowie durchgängig in der Studienstufe
Mind. zwei Fächer müssen schriftlich auf erhöhtem Anforderungsniveau gewählt werden.

- 1. Schriftlicher Teil: Zentralabitur** (bis auf u.a. Kunst, Musik)
Stoffinhalte von mindestens 2 Semestern –
für 2- und 4-stündige Fächer!

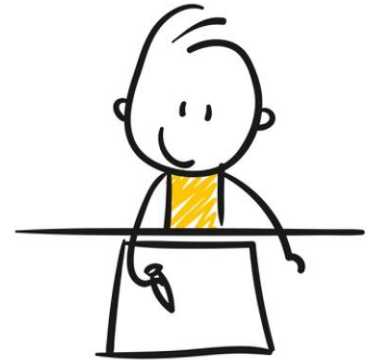

2. Mündlicher Teil:

- Präsentationsprüfung
- „klassische“ Prüfung



Punkte für das Abitur

1. Block 1: Punkte aus 32-40 Kursen in den 4 Semestern der Studienstufe **2/3 der Abinote**

2. Block 2: Punkte aus den 4 Abiturprüfungen **1/3 der Abinote**

→ das Abitur beginnt mit der ersten Stunde in Klasse 11 !

Block 1 (Studienstufe)

Mind. 32 und höchstens 40 Semesterergebnisse

- Ergebnisse der 4 Prüfungsfächer
- Alle Kernfächer
- 1 künstlerisches Fach
- 1 von Gesch / PGW / Geo
- 1 von Phy / Che / Bio

(jeweils 4 Semester)

Außerdem:

- ggf. neue FS
- nach Wahl weitere Ergebnisse und Seminar
- bes. Lernleistung
- max. 3 musikpraktische Kurse
(zusätzlich zu den 32)

Vor.: Max. 20% mit weniger als 5Pkt, kein Erg. mit 0Pkt, gesamt mind. 200Pkt

Block 2 (Abiprüfungen)

Alle 4 Ergebnisse aus den 4 Prüfungen

Vor.: mind. 2 Fächer (eins davon eA) mit mind. 5 Punkten

Vor.: insgesamt mind. 100 Punkte (5-fache Wertung bzw. 4-fach mit bes. Lernleistung)

Mündliche Prüfung möglich bei Abweichung von mind. 4 Punkten vom Semesterdurchschnitt

(Gewichtung schriftlich 2/3 mündlich 1/3)

Agenda

- Informationen zur **Studienstufe**
- Kurze Informationen zu unseren **Profilen**

Profil „Erde-Mensch“

profilgebend: Geografie, Informatik

profilbegleitend: Seminar

- Nachhaltige Lösungen der Probleme im System Erde-Mensch
- Vernetzungen zwischen gesellschaftlichen und naturwissenschaftlichen Prozessen
- Wo greift der Mensch ein?

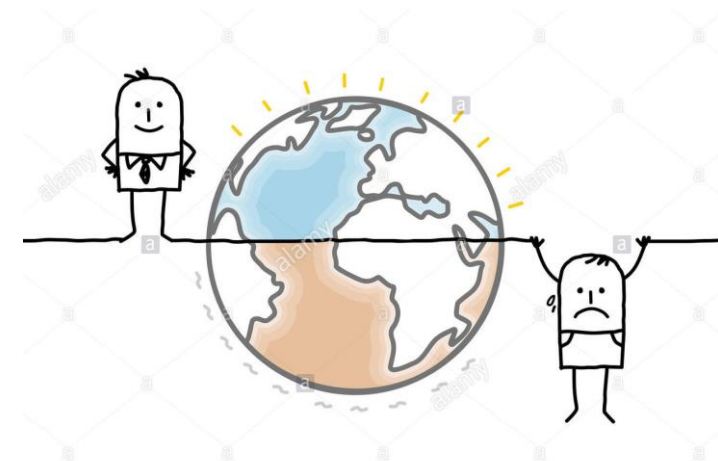

Profil „Kultur“

profilgebend: Kunst oder Musik, Geschichte
profilbegleitend: Seminar



- Betrachtung kultureller Werke: wie ist der Mensch hier zu erkennen?
(in geschichtlichen Sachverhalten)
- In der Auseinandersetzung mit vergangenen und zeitgenössischen Werken und Denkansätzen der Kultur wird an Beispielen gelernt, mit welchem Mut und mit welchen Ängsten die Menschen die Welt immer wieder neu entdecken und sich auszudrücken versuchen.

Profil „Life Sciences“

profilgebend: Biologie, Chemie

profilbegleitend: PGW od. Gesch., Seminar

- Verbindung zw. Naturwissenschaften und de Gesellschaftswissenschaften
- Es werden naturwissenschaftliche Zusammenhänge erarbeitet und diese dann unter gesellschaftlichen und wirtschaftlichen Blickwinkeln betrachtet.



Profil „Sport und Biologie“

profilgebend: Sport mit Sporttheorie, Biologie
profilbegleitend: PGW od. Gesch., Seminar

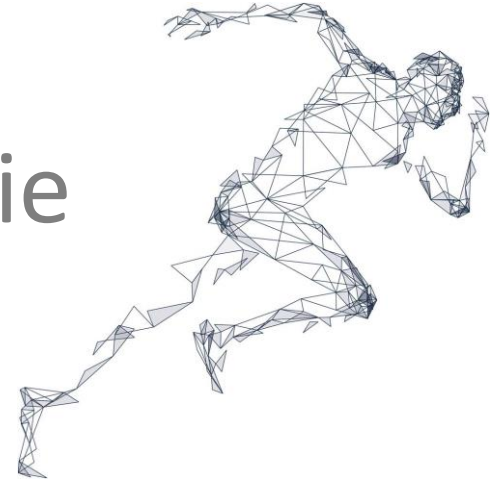

- Schwerpunkt auf der bewegungsbezogenen Gesundheitsförderung durch Sport. In der Sporttheorie wird dies durch die Anteile der Bewegungs- und Trainingslehre realisiert.
- Hinzu tritt die politische, gesellschaftliche und wirtschaftliche Dimension des Sports.

Profil „Sprache“

profilgebend: in englisch: Geography

profilbegleitend: Kernfach Englisch, Cambridge Certificate, Seminar

- Schwerpunkt: Sprache!
- Das Fach Geografie befähigt, in globalen Zusammenhängen zu denken und Vernetzungen herzustellen.



Mensch und Gesellschaft:

profilgebend: PGW, Biologie

profilbegleitend: Seminar

empfohlen: Informatik

Verantwortung der Naturwissenschaften

profilgebend: Physik, Philosophie

profilbegleitend: Seminar

empfohlen: Geschichte

Gesellschaftliche Bedeutung des Sports

profilgebend: PGW

profilbegleitend: Sport, Geschichte, Seminar

Schülerfirma

profilgebend: Wirtschaft

profilbegleitend: Englisch, Wirtschaftsenglisch,
Wirtschaftsinformatik, Seminar

Schein & Sein des Menschen

profilgebend: Psychologie

profilbegleitend: Deutsch (eA), Theater, Seminar

Details zu allen unseren Profilen finden sich in der Broschüre zu unserer Profileoberstufe.

**WEITER
DENKEN**

Gymnasium Bornbrook

**Viel Erfolg in der Oberstufe am
Gymnasium Bornbrook!**